

Herausforderung Demenz im Begutachtungssetting

Grundlagen & Haltung

Ute Hauser | Alzheimer Gesellschaft BW

Pflege deutschland:österreich von Amts wegen –

1. Symposium für Pflegesachverständige/Gutachter*innen
Stuttgart, 21.06.2024

1. Es gibt nicht DEN Menschen mit Demenz

Demenz – eine Volkskrankheit

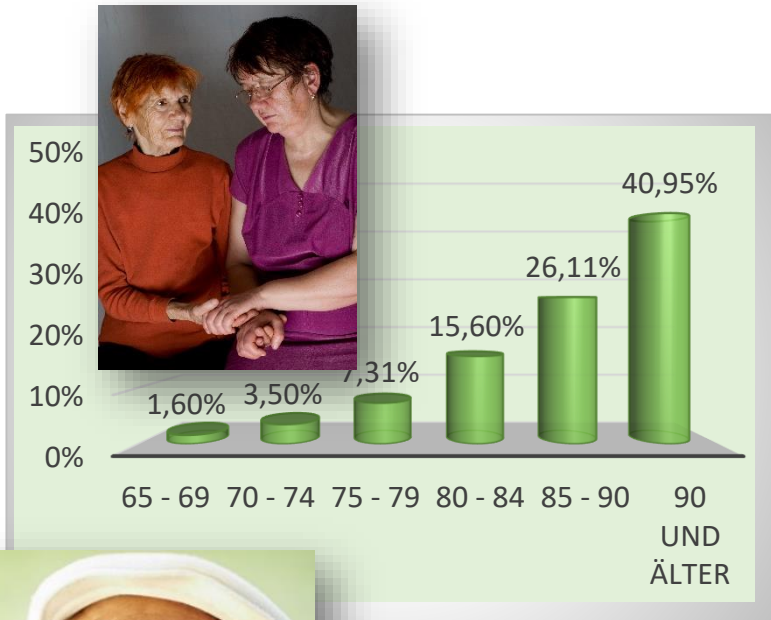

- 1,8 Mio. Betroffene in Deutschland, 215.000 in BW (8,6 % der > 65-Jährigen)
- geschätzter Anstieg bis 2050 auf 2,4 – 2,8 Millionen
- 2/3 zuhause von Angehörigen betreut und gepflegt



Hauptmerkmale einer **Demenz**

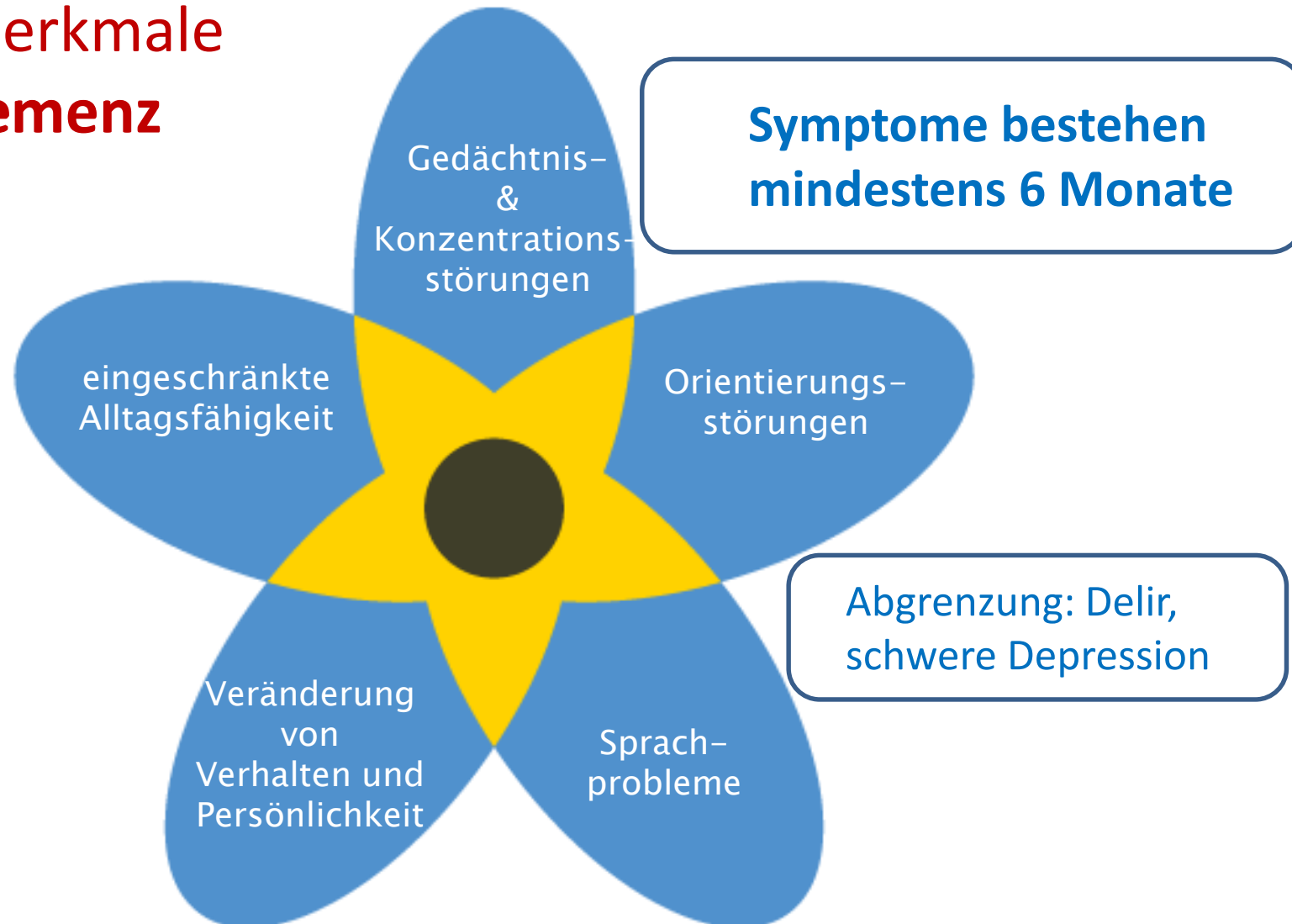

Ursachen von Demenzerkrankungen

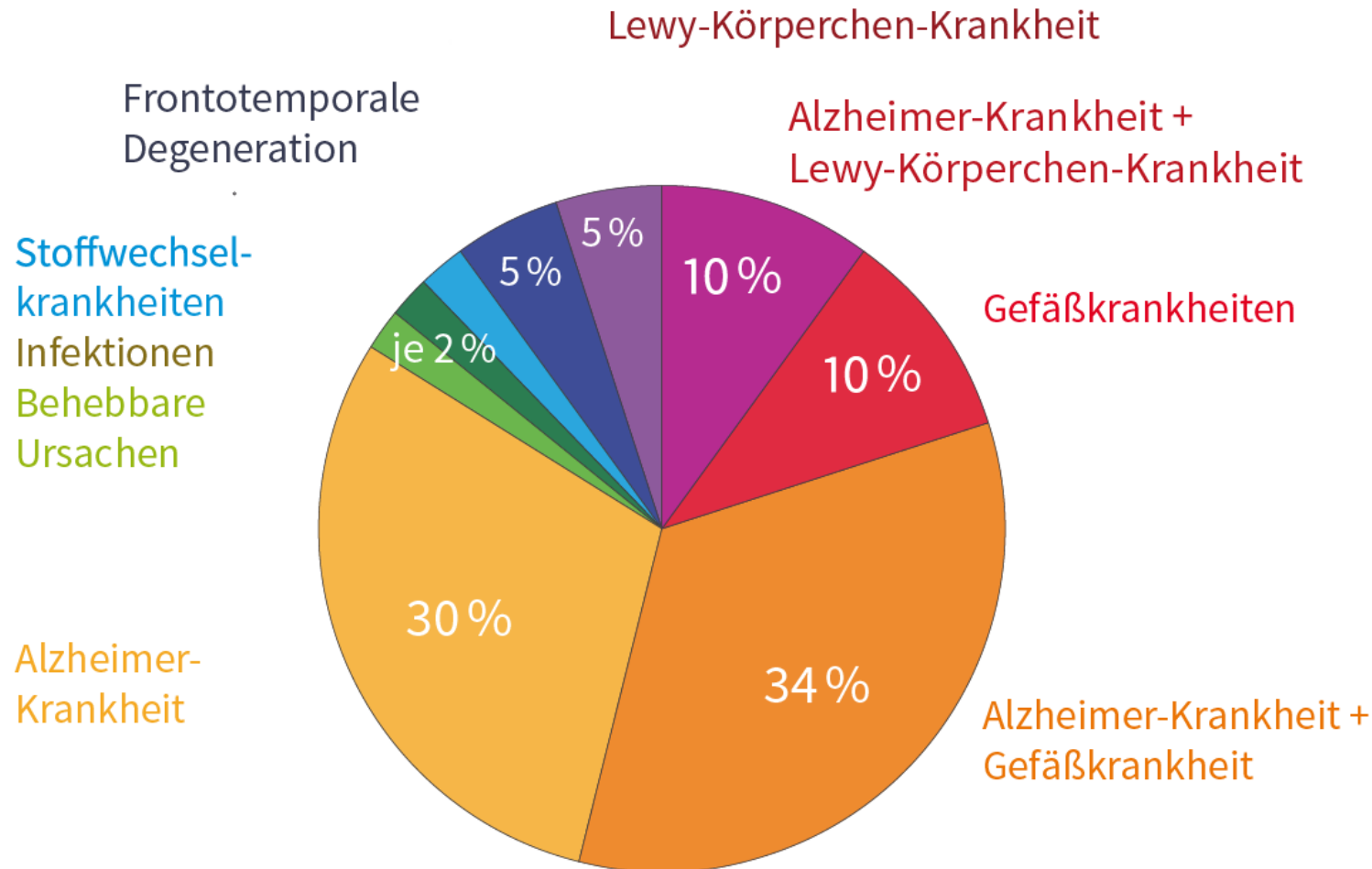

Quelle: Schneider et al., Neurology 69: 2197-2204, 2007

Behandlungsmöglichkeiten aktuell

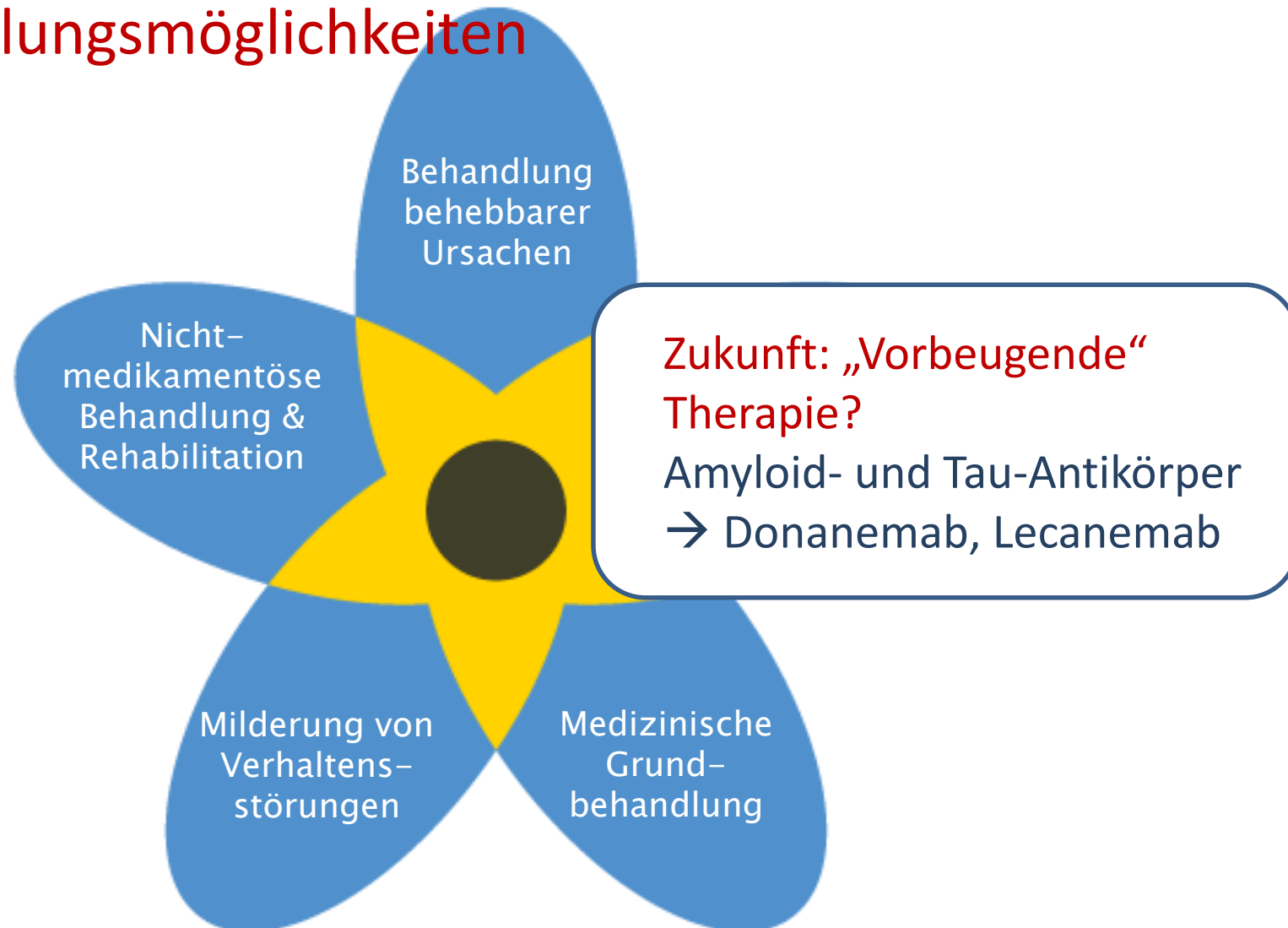

Keine Heilung – umso wichtiger der Umgang!

- **Lebensqualität** verbessern/erhalten!
- **Selbständigkeit und Autonomie** der Betroffenen →
 - Zeit lassen, Stress vermeiden
 - Orientierung geben
 - Fähigkeiten erhalten: fördern, nicht überfordern
 - Gewohnheiten und Rituale
 - Gefahrenquellen reduzieren
 - (technische) Hilfsmittel nutzen...
- **Hilfe für Angehörige** und das Umfeld
- **Richtige Kommunikation, hilfreiche Unterstützung** →
Haltung, Aufmerksamkeit, Validation, Beziehung

2. Auf die Haltung kommt es an!

Menschen mit beginnender Demenz möchten...

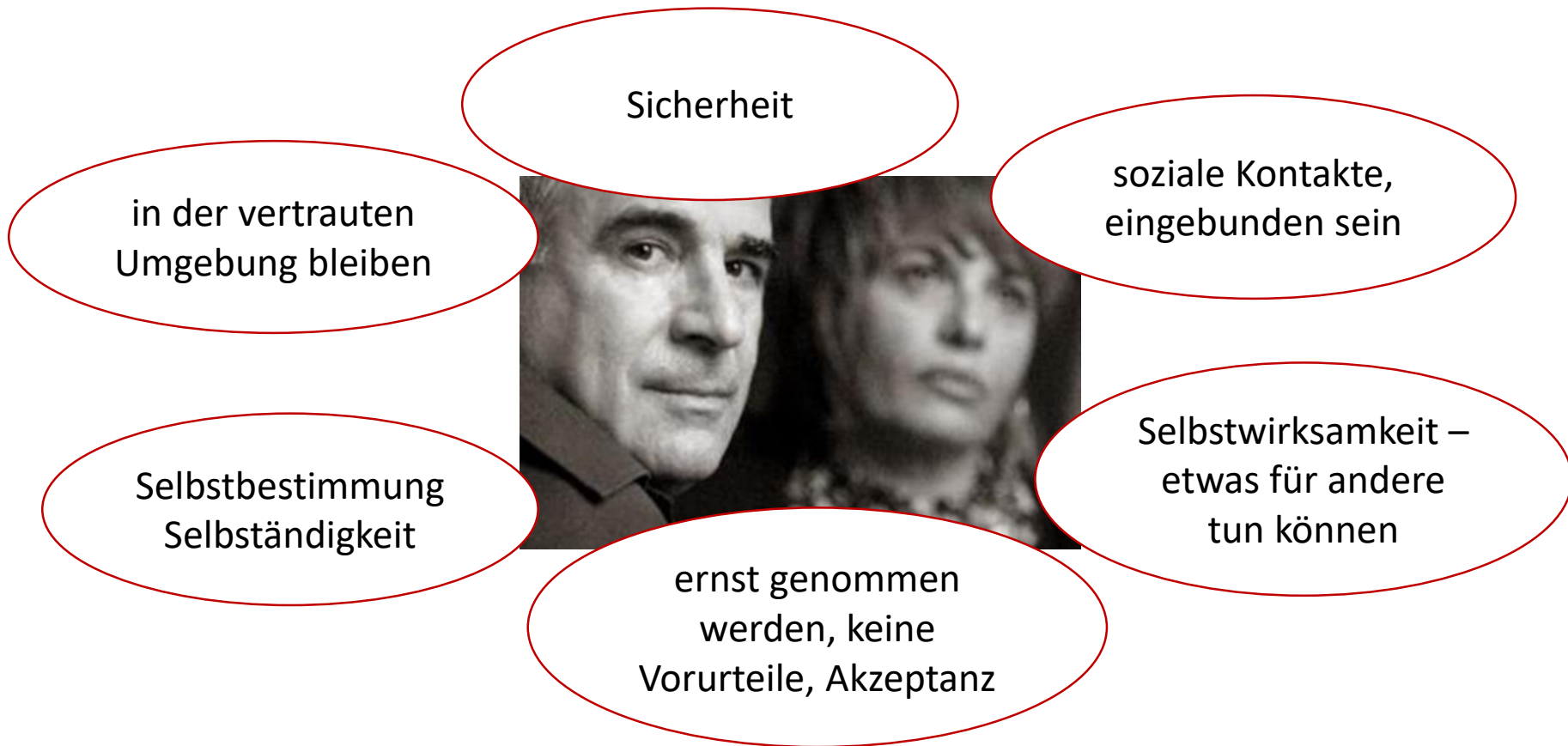

„Reduziert mich nicht auf die Demenz!“

Verständnis – Erleben von Menschen mit Demenz

Zunehmender **Verlust der zeitlichen Orientierung**

Zunehmender **Verlust der örtlichen Orientierung**

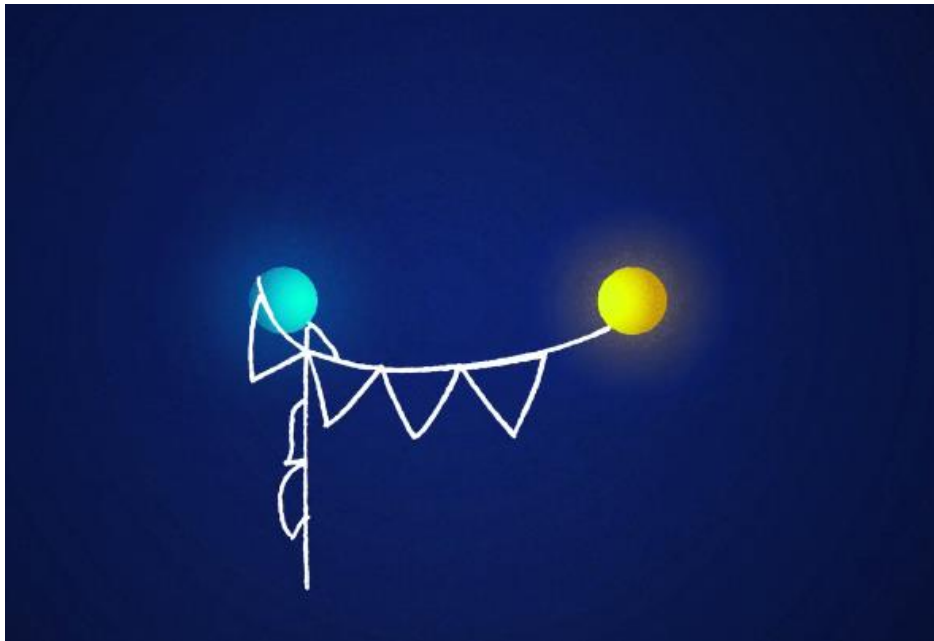

Film: **Mit Deiner
Wirklichkeit leben**

und weitere Filme unter

https://www.youtube.com/channel/UCRT-tRVsJmCqdqE0_xpy6vA

Information und Beratung für Angehörige

■ Erstinformationen

- Ratgeber: *Angehörigencheckliste, Das Wichtigste,...* unter www.alzheimer-bw.de oder
- www.deutsche-alzheimer.de (Deutschland)
- www.alzheimer-selbsthilfe.at/leben-mit-demenz/entlastungsmoeglichkeiten/ (Österreich)

■ Beratung überregional

- **Alzheimer-Telefon: 030 – 259 37 95-14** (bundesweit)
- AG Baden-Württemberg: **0711 – 24 84 96-63**

■ Beratung regional

- Regionale Fachstellen / Demenzberatungsstellen
- Pflegestützpunkte
- Gerontopsychiatrische Dienste etc.

